

## POZ.6.1 ŁAWY FUNDAMENTOWE ściany zewnętrzne

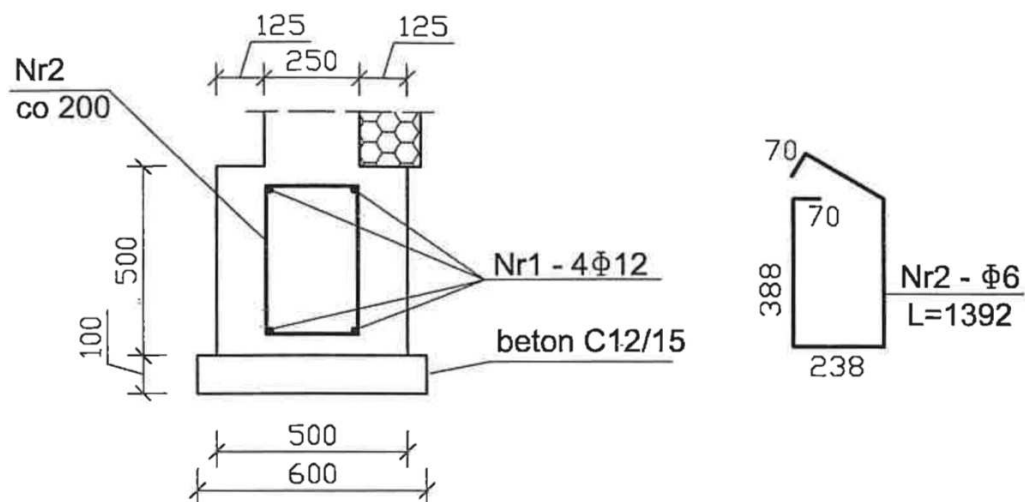

## POZ.6.2 ŁAWY FUNDAMENTOWE ściany wewnętrzne

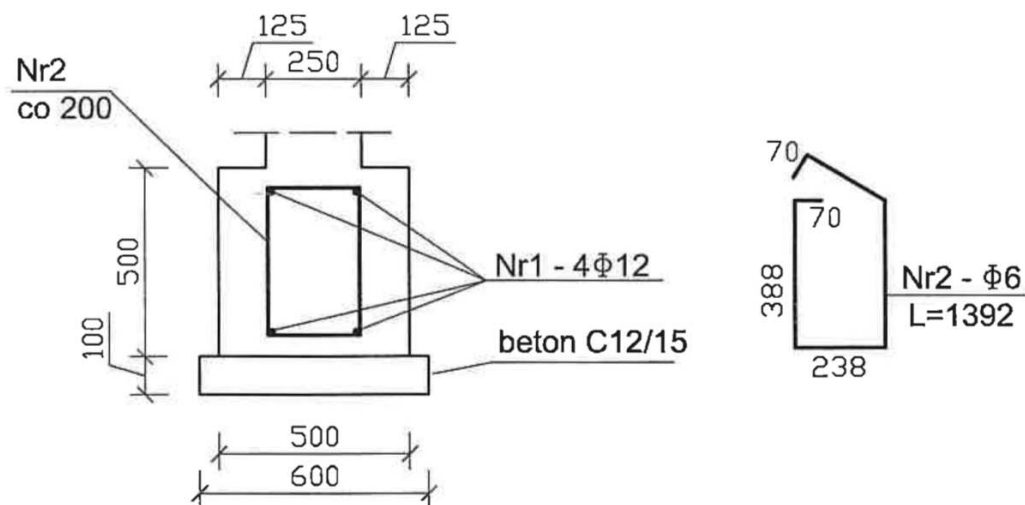

BETON C25/30  
STAL A-III 34GS  
 $c_{nom} = 50 \text{ mm}$   
grunt jednorodny siFSa o  $I_D = 0,4$

Temat inwestycji: Budowa Publicznego Przedszkola w Smęgorzowie wraz z wewnętrzną instalacją wod-kan, elektryczną, gazową, wentylacji mechanicznej		
Adres inwestycji: Dz. nr 1017/1 obręb Smęgorzów ID działki ewidencyjnej: 120402_5.0008.1017/1		
Projektant branży konstrukcyjnej:	mgr inż. Krzysztof Mędała Uprawnienia do projektowania i kierowania robotami budowlanymi bez ograniczeń w specjalności konstrukcyjno- budowlanej, Nr NBUA 7342/42/98, MAP/0132/POOK/05	
Sprawdzający branży konstrukcyjnej:	mgr inż. arch. Andrzej Szczebak uprawnienia architektoniczno-konstrukcyjno-budowlane do projektowania i kierowania robotami budowlanymi A-NB-7342/130/92	
Branża: konstrukcyjna	Nazwa rysunku: Ławy fundamentowe	
Data opracowania: 08.2023 r.	Skala: 1:100	Numer rysunku: <b>K6</b>